Evidenční list hlásného profilu č.164

Stanice kategorie : **A**

Tok:	**Kosový potok**	*Stanice:*	**Třebel**		
Kraj:	**Plzeňský kraj**	*ORP:*	**Tachov**	*Obec:*	**Planá**

Provozovatel:	**ČHMÚ Plzeň**
Centrum automatizovaného sběru dat:	**RPP ČHMÚ Plzeň**

Staničení:	**4.77**	*[km]*	*Číslo hydrologického pořadí:*	**1-10-01-0710-0-00**
Plocha povodí:	**216.01**	*[km²]*	*Zeměpisné souřadnice:*	**12.8390084 v.d. 49.8266603 s.š.**
Nula vodočtu:	**425.83**	*[m n. m.]*	*Procento plochy povodí toku:*	**95.2**

Stupně povodňové aktivity:	*[cm]*	*[m³s⁻¹]*	*Platnost SPA pro úsek toku:*
1.SPA (bdělost)	**100**	**18.2**	**Třebel - Stříbro**
2.SPA (pohotovost)	**135**	**24.2**	*Kritické místo:*
3.SPA (ohrožení)	**190**	**37**	**Ošelín, Svojšín**

Průměrný roční stav:	**23**	*[cm]*	*N-leté průtoky:*	Q_1	Q_5	Q_{10}	Q_{50}	Q_{100}
Průměrný roční průtok:	**1.29**	*[m³s⁻¹]*	*[m³s⁻¹]*	**11.3**	**29.2**	**39.6**	**70.1**	**86.2**

Odesilatel zpráv:	*Četnost hlášení SPA:*		
OÚ Černošín		*I.*	**1 x denně**
		II.	**4 x denně**
		III.	**3hodinové hlášení**

Odesilatel podá zprávu:	*Spojení na adresáta:*	*Příjemce dále vyrozumí:*
OÚ Svojšín	374693112, 606541529	KrÚ Plzeňského kraje
MěÚ Stříbro	374801150, 724183961, 374801101	OPIS HZS Tachov

Nejvyšší zaznamenané vodní stavy:

[cm]	*V. - XI.*	*[cm]*	*XII. - IV.*
300	**12.07.1954**	**270**	**03.03.1956**
300	**06.08.1955**	**217**	**06.01.1982**
267	**28.05.2006**	**214**	**08.12.1974**
214	**13.08.2002**	**212**	**03.01.2003**
190	**01.07.1966**	**210**	**14.01.2011**
156	**08.05.1978**	**200**	**14.02.1958**
		198	**03.04.1965**
		198	**07.01.1968**

Popis umístění profilu:

pod silničním mostem Planá - Černošín (mimo obec), pravý břeh

Mapa v měřítku 1:50 000:

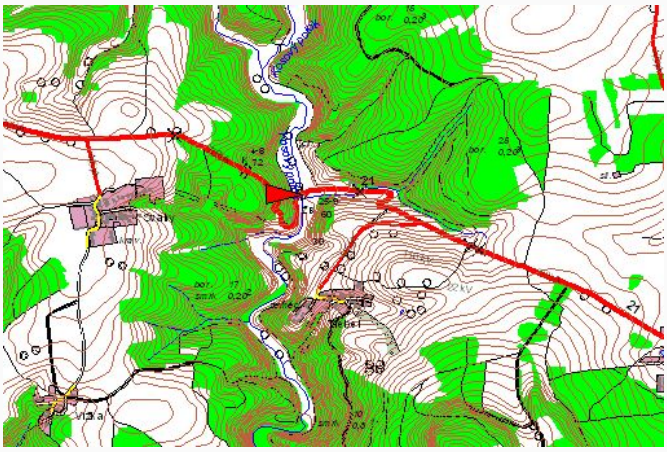

Český hydrometeorologický ústav, Hlásná a předpovědní povodňová služba

Aplikace byla vyrobena firmou Hydrosoft Veleslavín s.r.o.