Evidenční list hlásného profilu č.165

Stanice kategorie : **B**

Tok:	**Úhlavka**	*Stanice:*	**Bonětice**		
Kraj:	**Plzeňský kraj**	*ORP:*	**Tachov**	*Obec:*	**Stráž**

Provozovatel:	**OÚ Stráž**
Centrum automatizovaného sběru dat:	**RPP ČHMÚ Plzeň**

Staničení:	*[km]*	*Číslo hydrologického pořadí:*	**1-10-01-0970-0-00**
Plocha povodí:	*[km²]*	*Zeměpisné souřadnice:*	**12.8255196 v.d. 49.6653555 s.š.**
Nula vodočtu:	*[m n. m.]*	*Procento plochy povodí toku:*	**26**

Stupně povodňové aktivity:	*[cm]*	*[m³s⁻¹]*	*Platnost SPA pro úsek toku:*
1.SPA (bdělost)	**100**		**Bonětice - Stříbro**
2.SPA (pohotovost)	**140**		*Kritické místo:*
3.SPA (ohrožení)	**170**		**obce na úseku toku**

Průměrný roční stav:	*[cm]*	*N-leté průtoky:*	Q_1	Q_5	Q_{10}	Q_{50}	Q_{100}
Průměrný roční průtok:	*[m³s⁻¹]*	*[m³s⁻¹]*					

Odesilatel zpráv:	*Četnost hlášení SPA:*		
OÚ Stráž		*I.*	**1 x denně**
		II.	**4 x denně**
		III.	**3hodinové hlášení**

Nejvyšší zaznamenané vodní stavy:

[cm]	*V. - XI.*	*[cm]*	*XII. - IV.*

Popis umístění profilu:

Bonětice - Stříbro

Mapa v měřítku 1:50 000:

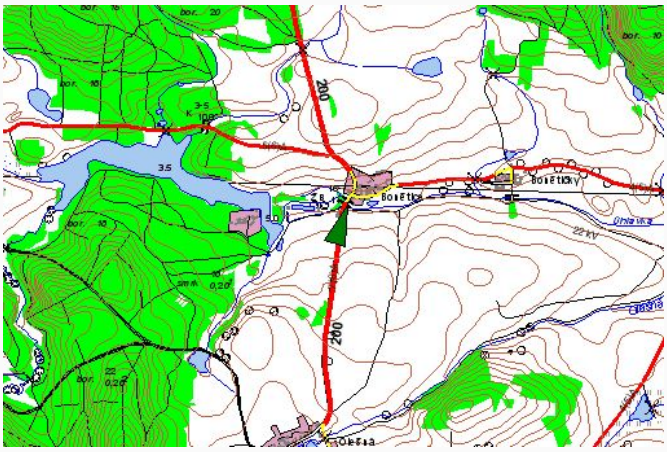

[Generováno : 11.10.2024]

Český hydrometeorologický ústav, Hlásná a předpovědní povodňová služba

Aplikace byla vyrobena firmou Hydrosoft Veleslavín s.r.o.