Evidenční list hlásného profilu č.166

Stanice kategorie : **B**

Tok:	**Úhlavka**	*Stanice:*	**Stříbro**		
Kraj:	**Plzeňský kraj**	*ORP:*	**Stříbro**	*Obec:*	**Stříbro**

Provozovatel:	**ČHMÚ Plzeň**
Centrum automatizovaného sběru dat:	**RPP ČHMÚ Plzeň**

Staničení:	**0.315**	*[km]*	*Číslo hydrologického pořadí:*	**1-10-01-1270-0-00**
Plocha povodí:	**296.49**	*[km²]*	*Zeměpisné souřadnice:*	**12.9944652 v.d. 49.737287 s.š.**
Nula vodočtu:	**360.52**	*[m n. m.]*	*Procento plochy povodí toku:*	**99.9**

Stupně povodňové aktivity:	*[cm]*	*[m³s⁻¹]*	*Platnost SPA pro úsek toku:*
1.SPA (bdělost)	**100**	**13.1**	**Stříbro - Hracholusky**
2.SPA (pohotovost)	**150**	**28.9**	*Kritické místo:*
3.SPA (ohrožení)	**200**	**45.5**	**Ošelín, Svojšín**

Průměrný roční stav:	**44**	*[cm]*	*N-leté průtoky:*	Q_1	Q_5	Q_{10}	Q_{50}	Q_{100}
Průměrný roční průtok:	**1.2**	*[m³s⁻¹]*	*[m³s⁻¹]*	**10.4**	**29.7**	**41.2**	**76.1**	**94.9**

Odesilatel zpráv:	*Četnost hlášení SPA:*		
MěÚ Stříbro		*I.*	**1 x denně**
		II.	**4 x denně**
		III.	**3hodinové hlášení**

Odesilatel podá zprávu:	*Spojení na adresáta:*	*Příjemce dále vyrozumí:*
KrÚ Plzeňského kraje	377195330, 606659897	
OPIS HZS Tachov		

Nejvyšší zaznamenané vodní stavy:

[cm]	*V. - XI.*	*[cm]*	*XII. - IV.*
250	**31.05.1986**	**299**	**03.01.2003**
233	**13.08.2002**	**240**	**06.01.1982**
197	**28.05.2006**	**235**	**13.03.1979**
190	**09.05.1978**	**211**	**14.01.2011**
155	**30.07.1972**	**194**	**10.03.2006**
		180	**25.03.1987**
		172	**27.03.1988**
		170	**02.03.1990**

Popis umístění profilu:

u železničního mostu (trať Plzeň - Stříbro - Cheb), pravý břeh

Mapa v měřítku 1:50 000:

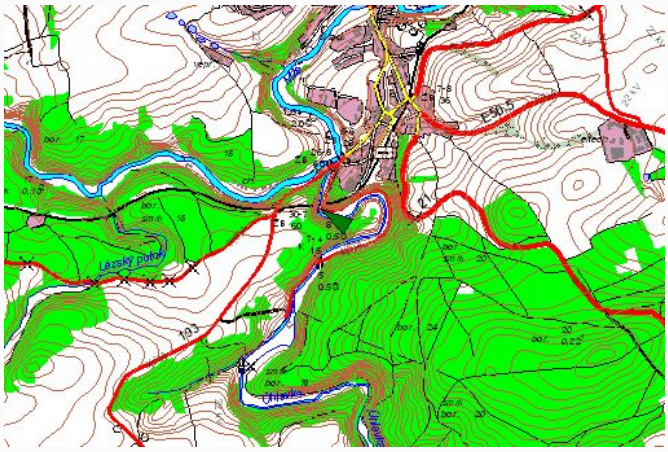

[Generováno : 11.10.2024]

Český hydrometeorologický ústav, Hlásná a předpovědní povodňová služba

Aplikace byla vyrobena firmou Hydrosoft Veleslavín s.r.o.